HUBBELL
Wiring Device-Kellems

Traversée non métallique, série WallTrak1, boîte, 1 groupe, standard, blanc de bureau

Par Hubbell Wiring Device-Kellems
No de catalogue PW1SBA

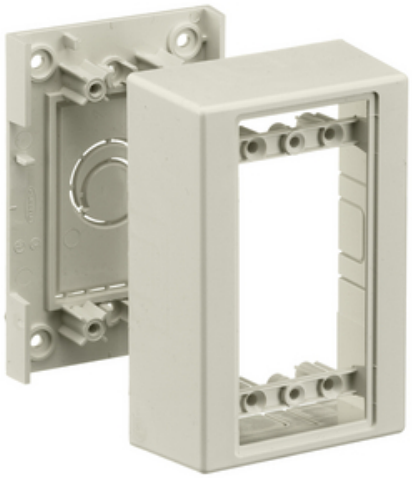

Traversée non métallique, série WallTrak1, boîte, 1 gang, standard.

Charactéristiques

- Reduces inventory requirements
- Eliminates need to order three separate boxes
- Boxes available in low, standard and deep profiles
- Réduit les besoins en stock
- Élimine le besoin de commander trois boîtes séparées
- Boîtes disponibles dans des profils bas, standard et profonds

Performance

- Environnement - Résistance à la flamme - UL94V-0
- Environnement - Plage de température - -25,6° à 158° F

Général

Numéro de catalogue	PW1SBA
Couleur	
Indicateur RoHS de l'UE	Contacter le fabricant
Type d'article	Série PW1 WallTrak (à verrouillage)
Nombre de gangs	1-Gang
Série	PW1
Style	Standard
Type	
CUP	783585092126

Certifications et conformité

Norme(s) industrielle(s)

- Norme CSA C22.2 n° 62
- E118895 / E119190
- Norme UL UL 5A

Logistique

Quantité de cartons	5
Quantité de palettes	1040

Documentation

Catalogues - WDK Catalog Full 2024
Dessin technique - PW1SBA AutoCAD Drawing
Dessins de vente - WDK_PW1SBA_DRAWING_PDF
Garantie - Industrial & Commercial Products
Manuels d'installation - WIRING_PD2213_INSTALLINST
Page du catalogue - WDK S-57 Catalog Page
Spécifications - Wiring PW1SBA Specification Sheet
Spécifications - PW1SBA
Spécifications - PW1SBA

©2024 Hubbell Incorporated. Tous droits réservés